# ChiquiOcio®

Actividades, Eventos y Planes en Familia

n.74: del 15/02/2024 al 14/04/2024

Ejemplar gratuito

www.chiquiocio.com

Clic Aquí

TURISMO PROVINCIA DE VALLADOLID
Mucho que ver contigo

DIPUTACIÓN DE VALLADOLID

# Club de amigos de la Provincia

Clic Aquí

4 destacados
12 eventos y espectáculos
20 recomendamos
18 actividades y cursos
30 planes y turismo familiar
34 lecturas y juegos

**¡Anunciate en ChiquiOcio y www.chiquiocio.com!**
Nuevos espacios publicitarios.
Infórmate escribiéndonos a:
**info@chiquiocio.com**

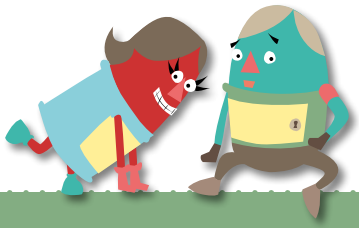

Visita nuestra web
**www.chiquiocio.com**

# ChiquiOcio n.74

Ya está aquí la nueva revista de ChiquiOcio con un sinfín de propuestas y planes para compartir y disfrutar en familia.
¡Entérate de todo! No dejes de consultar nuestra revista, así como nuestra web www.chiquiocio.com.
Y si quieres recibir la revista directamente en tu domicilio, no lo dudes, suscríbete escribiéndonos a chiquioco@gmail.com.

¡Planifica, comparte y disfruta!

Edición: ChiquiOcio Cultural S.L.
Depósito Legal: VA-1169/09.

Fecha de publicación de próximo número:
15 de abril de 2024.
Fecha límite para la entrega de los contenidos y anuncios:
5 de abril de 2024.

**¿Cómo conseguir ChiquiOcio?**

- Pídesela a nuestros anunciantes.
- Suscríbete por 10€ al año, recibirás la revista en tu domicilio y regalos de entradas para eventos o centros de interés.
- Recógela en Oficinas de Turismo, Museos y Salas de Exposiciones, Centros Cívicos y Bibliotecas.

FSC www.fsc.org
MIXTO
Papel procedente de fuentes responsables
FSC® C146095

Junta de Castilla y León
Europa impulsa nuestro crecimiento
Fondo Social Europeo
UNIÓN EUROPEA

ChiquiOcio no se hace responsable de los posibles errores o cambios en los eventos, actividades, fechas y horarios. Recomendamos confirmarlos antes de asistir.
ChiquiOcio no se hace responsable de las opiniones e información, que se publican, de colaboradores, entrevistados o anunciantes.
ChiquiOcio obtiene la información y la autorización para difundirla, de cada uno de los programadores y anunciantes.
Quedan todos los derechos reservados en virtud de la Ley de Propiedad Intelectual. Queda expresamente prohibida la distribución, reproducción y comunicación pública, incluida la modalidad de puesta a disposición de toda o parte de los contenidos de ésta publicación con fines comerciales en cualquier soporte y por cualquier medio técnico, sin la autorización de ChiquiOcio Cultural S.L.

ChiquiOcio Cultural S.L. B-47654868 Teléfono: 605 929 454.

# Destacados

## Corral de García presenta “La casa por el tejado”

El 14 de abril la Compañía Corral de García nos presenta la obra “La casa por el tejado (Los hilos de la memoria)” en la Sala Concha Velasco del LAVA.

Los hilos de la memoria es un espectáculo sobre historias de un tiempo que pasó, sobre sentimientos que perduran, sobre las casas de los pueblos y, cómo sus paredes, conectan generaciones a través de las huellas que en ellas fueron dejando los que vivieron.

La casa por el tejado es un espectáculo de arqueología emocional.

**Sala Concha Velasco del LAVA. VALLADOLID.**

**www.lavavll.es**

Clic Aquí

## “La biblioteca imaginaria”

El 6 de abril en la Sala Delibes del Teatro Calderón, la Compañía Teatro Arbolé nos presenta el espectáculo de títeres “La biblioteca imaginaria”.

El objetivo principal de la obra “La biblioteca imaginaria” es transmitir a los niños y niñas el placer de la lectura, y presentar las bibliotecas como lugares llenos de magia, en los que cada libro es un pequeño y maravilloso tesoro.

**Sala Delibes del Teatro Calderón.**

**VALLADOLID.**

**www.tcalderon.com**

Clic Aquí

# Destacados

## Campamentos con Ciencia Divertida

Clic Aquí

## "InGenias Expo"

El Museo de la Ciencia de Valladolid nos presenta la exposición temporal "InGenias Expo".

Una propuesta que permanecerá en el vestíbulo del Museo hasta el 17 de marzo y que visibiliza referentes femeninos y sus aportaciones en el campo de las Tecnologías de la Información y la Comunicación.

MUSEO DE LA CIENCIA. VALLADOLID.

www.museocienciavalladolid.es

Clic Aquí

# Destacados

## Planetario para bebés “Los sonidos del bosque”

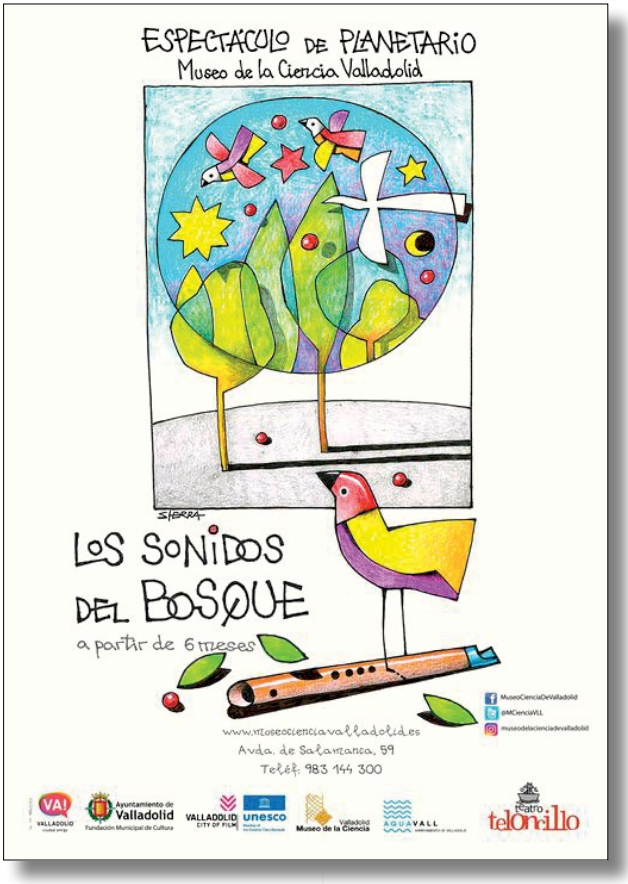


Dentro de la programación habitual del planetario del Museo de la Ciencia, los domingos por la mañana se proyecta “Los sonidos del bosque”.
Proyección dirigida a niños y niñas a partir de seis meses, con el objetivo de despertar su curiosidad por el mundo que les rodea. Una producción propia desarrollada gracias a la colaboración de Aquavall, que cuenta con la participación de Ana Gallego y Ángel Sánchez, integrantes de la compañía teatral Teloncillo.

**MUSEO DE LA CIENCIA. VALLADOLID.**

**www.museocienciavalladolid.es**

Clic Aquí

## “Cirque déjà vu”

El 17 de marzo en la Sala Concha Velasco del LAVA, La Baldufa nos presenta “Cirque déjà vu”.

Cirque déjà vu es la historia de Fausto y Anselmo, dos abuelos, dos comediantes, dos payasos, dos amigos… Diariamente se encuentran y recuerdan como era la vida en su pequeño circo y como llevaban la ilusión de pueblo en pueblo.

Nostalgia y humor se mezclan para hacer un homenaje a la vejez y a la amistad.

**Sala Concha Velasco del LAVA.**
**VALLADOLID.**

**www.lavavll.es**

Clic Aquí

# The English Club

APRENDIENDO ENSEÑANDO 20 AÑOS APRENDIENDO ENSEÑANDO

Desde los 3 años (hasta todas las edades)

Exámenes Oficiales

English is fun!

¡PRÓXIMAMENTE!

CAMPAMENTOS DE VERANO

THE ENGLISH CLUB SUMMER Campo

PARQUESOL C/Amadeo Arias, 28

PARQUE ALAMEDA Paseo Zorrilla 159 (frente a C.C.Vallsur)

983 34 07 09 - Síguenos en

Clic Aquí

## Programa Vallatarde

Los sábados por la tarde en diferentes Centros Cívicos, Polideportivos y Centros de Ocio de la ciudad de Valladolid los jóvenes de 11 a 14 años pueden participar de forma gratuita en una gran variedad de actividades de este programa que ofrece un ocio alternativo, saludable, participativo y creativo.

Hasta el 1 de junio.

**VALLADOLID**

**Consulta la programación en:**

**www.vallanoche.es**

Clic Aquí

# Destacados

## Talleres infantiles de panadería en el Museo del Pan

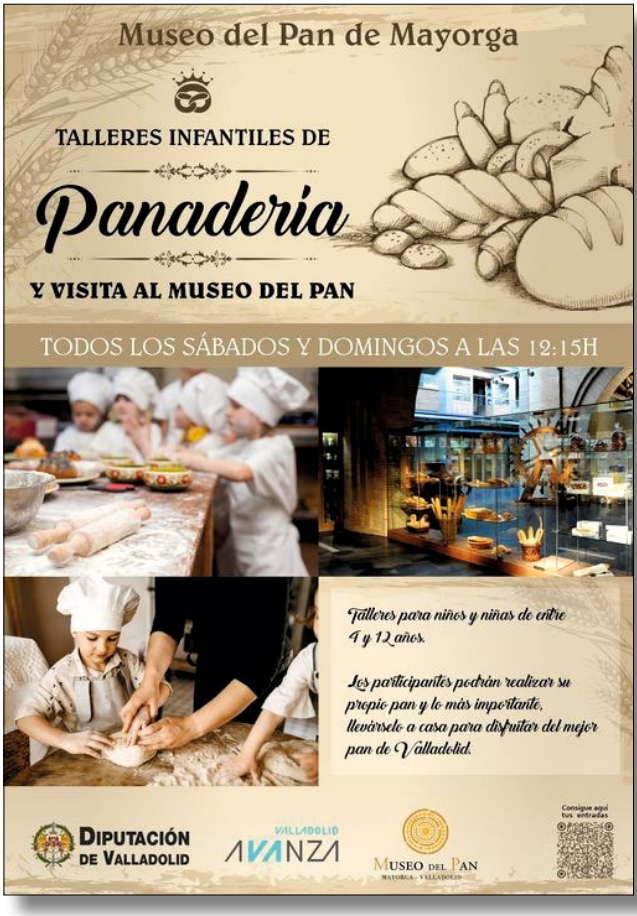


Clic Aquí

## "Mentira cochina"

El 7 de abril en la Sala Concha Velasco del LAVA, Cal Teatre nos presenta "Mentira cochina".

Un espectáculo que propone una reflexión sobre la mentira y la verdad a partir de la historia de un niño que rechaza su realidad. Dos arquitectos, expertos en crear mentiras, le ayudarán a crear una nueva identidad.

¿Se aguantará la mentira?

Sala Concha Velasco del LAVA.

VALLADOLID.

www.lavavll.es

Clic Aquí

# BOWLING zool

En **Bowling Zool**, puedes pasar una tarde inolvidable disfrutando en sus **2.500 m²** de instalación.

...y además ofrecemos

- **20 pistas de bolos,** todas ellas adaptadas con barreras laterales para niños (Bumper B).
- **Bolas de 6 libras** (para niños pequeños) hasta 15 libras.
- **Zapatos** a partir del número 27.
- **Sala de juegos** con máquinas recreativas, billares y futbolines.
- **Bar-Cafetería.**
- **Zona de pizzería-baguetería y comedor,** para cumpleaños y celebraciones, con horno donde hacen sus propias pizzas.

**PARTIDAS POR:**

**3,5€**

- Cupón familiar. Máximo 4 personas por cupón, incluyendo al menos un menor (mínimo 6 años y máximo 16).
- Precio por persona.
- No incluye alquiler de zapatos.
- Promoción valida del 15 de febrero al 14 de abril 2024.

Válido de lunes a viernes (excepto festivos)

**AVD. SALAMANACA, 110**
**VALLADOLID**
**TELEF. 983 40 73 25**

Clic Aquí

# Destacados



## Atamiri, pedagogía del lenguaje

Clic Aquí

## "Menudo Fin de Semana"

La nueva edición de Menudo Fin de Semana se desarrollará del 24 de febrero y hasta el 12 de mayo y nos presenta un variado programa de ocio, arte y cultura para el público infantil y familiar.

Un amplio y divertido repertorio de espectáculos que se desarrolla en los centros dependientes del Servicio de Participación Ciudadana durante el fin de semana, sábados y domingos.

VALLADOLID.

Clic Aquí

¡MATRÍCULA ABIERTA
CURSO 24/25!
BRITISH SCHOOL
ACCREDITED
Clic Aquí
Creativo
abogada
T.V
Química
India
Tenista
Teatro
Prácticas
Periodista
Catar
Oculista
Video
Talleres
Le damos alas
para que consiga
todo lo que se proponga
PROYECTO EDUCATIVO INTERNACIONAL DE 1 A 18 AÑOS.
INMERSIÓN REAL EN INGLÉS.
DOBLE TITULACIÓN: BRITÁNICA Y ESPAÑOLA.
GRUPOS REDUCIDOS Y APRENDIZAJE INDIVIDUALIZADO.
TERCER IDIOMA A PARTIR DE PRIMARIA.
¡CONSULTA LOS DESCUENTOS POR MATRÍCULA ANTICIPADA!
COLEGIOS IEP
Colegio Internacional de Valladolid
valladolid.iepgroup.es
Cambridge Assessment International Education
Cambridge International School

# menudo fin de semana

PROGRAMACIÓN PRIMAVERA - FEBRERO A MAYO 2024
PÚBLICO INFANTIL Y FAMILIAR

Clic Aquí

## FEBRERO

**SÁBADO 24 | 18:00H | CC PARQUESOL**
MÚSICAL-TEATRO | ATHENEA TEATRO JOVEN | LA VUELTA AL MUNDO EN SESENTA MINUTOS | INFANTIL / FAMILIAR
**SÁBADO 24 | 18:00H | CIC EMPECINADO**
PAYASO | PAYASO CUCHUFLAY | PAYASOS´S CHOU | INFANTIL / FAMILIAR
**SÁBADO 24 | 18:00H | CIC SANTIAGO LÓPEZ**
CIRCO CLOWN | GUILLERMO NATÁN | APROBADO EN RECREO | A PARTIR 3 AÑOS
**DOMINGO 25 | 12:00H | CC ZONA SUR**
TEATRO | EL PEQUEÑO TEATRO DE PAPEL | EL CAPITÁN CATAPLÁN | A PARTIR DE 4 AÑOS
**DOMINGO 25 | 18:00H | CC CAMPILLO**
CLOWN | KINUNA TEATRO | KIKERIKÓ Y LOLOLILÓ | A PARTIR 3 AÑOS

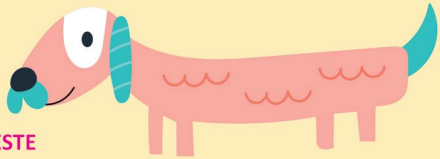

## MARZO

**SÁBADO 2 | 18:00H | CC ZONA ESTE**
MAGIA | FREDDY VARÓ | LA MAGIA DE FREDDY VARÓ | INFANTIL / FAMILIAR
**SÁBADO 2 | 12:00H | CC JOSÉ MARÍA LUELMO**
CIRCO CLOWN | GUILLERMO NATÁN | APROBADO EN RECREO | A PARTIR 3 AÑOS
**DOMINGO 3 | 12:00H | CC JOSE LUIS MOSQUERA**
TEATRO | MARGARITO Y CÍA | EL TRAGASUEÑOS | A PARTIR DE 5 AÑOS
**SÁBADO 9 | 18:00H | CC PILARICA**
TEATRO | LIBERA TEATRO | ¿QUÉ PACHA, MAMA? | A PARTIR DE 4 AÑOS
**DOMINGO 10 | 18:00H | CIC NATIVIDAD ÁLVAREZ CHACÓN**
TEATRO | BOLOLO TEATRO | ¡QUÉ VIENE PESADILLA! | DE 4 A 10 AÑOS
**DOMINGO 10 | 12:00H | CC DELICIAS**
MÚSICA/CANCIÓN | LOS VELAGATOS | TROVADOR ENTRE ATRILES | FAMILIAR

**DOMINGO 10 | 18:00H | CC CANAL DE CASTILLA**
MAGIA | FREDDY VARÓ | LA MAGIA DE FREDDY VARÓ | INFANTIL / FAMILIAR
**SÁBADO 16 | 18:00H | CM PINAR DE ANTEQUERA**
CUENTA-CUENTOS | ABRAPALABRA | ESTRELLAS A CONCIENCIA | INFANTIL / FAMILIAR
**SÁBADO 16 | 18:00H | CC ESGUEVA**
MIMO | JESÚS PUEBLA MIMO | SILENCIO, POR FAVOR | A PARTIR DE 5 AÑOS
**DOMINGO 17 | 18:00H | CC BAILARÍN VICENTE ESCUDERO**
CUENTA-CUENTOS | LAS CHAMANAS | CUENTOS EN MALETAS | INFANTIL / FAMILIAR
**DOMINGO 17 | 12:00H | CC CASA CUNA**
HUMOR/PAYASOS | PAYASO CUCHUFLAY | PAYASO MAJO | INFANTIL / FAMILIAR

## ABRIL

**SÁBADO 6 | 12:00H | CC JOSE MARÍA LUELMO**
TÍTERES | OKARINO TRAPISONDA | PASITOS | A PARTIR DE 30 MESES
**DOMINGO 7 | 12:00H | CC JOSE LUIS MOSQUERA**
MUSICAL/TEATRO | ATHENEA TEATRO JOVEN | LA VUELTA AL MUNDO EN 60 MINUTOS | INFANTIL / FAMILIAR
**DOMINGO 7 | 18:00H | CC CANAL DE CASTILLA**
TEATRO | MARGARITO Y CÍA | EL TRAGASUEÑOS | A PARTIR DE 5 AÑOS
**SÁBADO 13 | 18:00H | CC PILARICA**
DANZACUENTOS | RÄDHÄNIL | DANZAVENTURAS DE PINOCHO | A PARTIR DE 4 AÑOS
**DOMINGO 14 | 12:00H | CC DELICIAS**
TEATRO LIBERA TEATRO | EL TESORO DE ROAL DAHL | INFANTIL / FAMILIAR
**DOMINGO 14 | 18:00H | CM OVERUELA**
CUENTA-CUENTOS | LAS CHAMANAS | CUENTOS EN MALETAS | INFANTIL / FAMILIAR
**SÁBADO 20 | 18:00H | CC PARQUESOL**
TTEATRO | MUTIS | EL QUE CHINCHA AL SASTRECILLO | INFANTIL / FAMILIAR
**SÁBADO 20 | 18:00H | CC ESGUEVA**
MÚSICA/CANCIÓN | JAIME LAFUENTE | CANCIONES ANIMADAS | 4 A 8 AÑOS
**DOMINGO 21 | 18:00H | CC BAILARÍN VICENTE ESCUDERO**
LOS PERSAS TEATRO | CYRANO Y SUS PEQUEÑOS | MOSQUETEROS | A PARTIR 3 AÑOS
**DOMINGO 21 | 12:00H | CC CASA CUNA**
HUMOR/PAYASOS | KINUNA TEATRO | HAPPY | A PARTIR 3 AÑOS
**SÁBADO 27 | 18:00H | CC RONDILLA**
MÚSICA/CANCIÓN | KINUNA TEATRO | TARDE MUSICA Y BAILE | A PARTIR 3 AÑOS
**DOMINGO 28 | 12:00H | CC ZONA SUR**
TEATRO | MUTIS | PI PI PITER PAN | INFANTIL / FAMILIAR
**DOMINGO 28 | 18:00H | CC CAMPILLO**
MAGIA LUIS JOYRA | LA MAGIA DIVERTIDA | INFANTIL / FAMILIAR

## MAYO

**SÁBADO 4 | 18:00H | CC ZONA ESTE**
TÍTERES | OKARINO TRAPISONDA | MI VECINO EL MONSTRUO | A PARTIR 3 AÑOS
**DOMINGO 5 | 18:00H | CIC CONDE ANSÚREZ**
MÚSICA/CANCIÓN | ESCUCHA Y SIENTE | CONCIERTO “RAÍCES” | 0 A 6 AÑOS
**DOMINGO 5 | 18:00H | CM PUENTE DUERO**
TEATRO | AZAR TEATRO | EL GRAN VIAJE | A PARTIR DE 8 AÑOS
**SÁBADO 11 | 18:00H | CIC SEGUNDO MONTES**
MAGIA/ ILUSIONISMO | QUIQUE | A QUIQUE ESTÁ PASANDO | INFANTIL / FAMILIAR
**SÁBADO 11 | 18:00H | CC RONDILLA**
MAGIA | LUIS JOYRA | LA MAGIA DIVERTIDA | INFANTIL / FAMILIAR
**DOMINGO 12 | 18:00H | CC CANAL DE CASTILLA**
CUENTOS, MÚSICA Y MARIONETAS | CHARO JAULAR | HUELLAS DE PAZ | A PARTIR DE 4 AÑOS

Clic Aquí

# Espectáculos y Artes Escénicas

## Valladolid

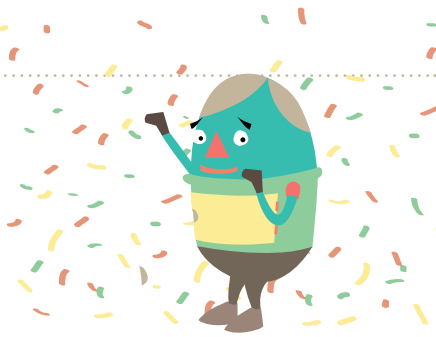

### Agenda cronológica de Valladolid y Provincia.

**El Circo de Rody Aragón presenta "Vuelve a soñar".**
Circo.
Cuándo: **del 16/02 al 25/02.**

Dónde: Calle Mieses, VALLADOLID.
**Teloncillo Teatro presenta "La selva".**
Teatro. Edad: 6 meses - 5.
Cuándo: **17/02.**
Hora: 11 y 12:30h.
Dónde: El Desván, Teatro Calderón, VALLADOLID.
**"El Reino del León el musical".**
Musical.
Cuándo: **17/02.**
Hora: 12:30 y 17h.
Dónde: Sala Borja, VALLADOLID.
**Zum Zum Teatre presenta "La gallina de los huevos de oro".**
Teatro y títeres.
Cuándo: **17/02.** Hora: 18h.
Dónde: Auditorio El Carmelo, TORDESILLAS (VALLADOLID).
**Macarena Recuerda Shepherd presenta "The watching machine".**
Artes vivas.
Cuándo: **17/02.** Hora: 18:30h.
Dónde: Sala Delibes, Teatro Calderón, VALLADOLID.
**Pequecinema.**
Festival de Cine Infantil.
Cuándo: **17/02.** Hora: 19h.
Dónde: Teatro Azarbe, ZARATÁN (VALLADOLID).
**Teloncillo Teatro presenta "La selva".**
Teatro. Edad: 6 meses - 5.
Cuándo: **18/02.**
Hora: 11 y 12:30h.
Dónde: El Desván, Teatro Calderón, VALLADOLID.
**"Invisibles".**
Teatro.
Cuándo: **18/02.**
Hora: 12:30 y 17h.
Dónde: Teatro Cervantes, VALLADOLID.

# Óptica San Pablo

Nº de Registro Sanitario: 47-E-0100

**¿Sabías que el 80% de la información la recibimos a través de los ojos?**

¡Ven a Óptica San Pablo y revisa la visión de tus hijos!

Plza. Rosarillo, 2. 47003. Valladolid.
Tel. 983 25 11 11 / 665 278 653. opticasanpablova@gmail.com

Clic Aquí


**Eugenia Manzanera presenta "Con la cabeza en las nubes".**
Teatro. Edad: +4.
Cuándo: **18/02.** Hora: 18:30h.
Dónde: Sala Concha Velasco, LAVA, VALLADOLID.

**Pequecinema.**
Festival de Cine Infantil.
Cuándo: **18/02.** Hora: 19h.
Dónde: Teatro Azarbe, ZARATÁN (VALLADOLID).

**Isabel Benito presenta "Historias de temporada" .**
Cuentacuentos. Edad: +4.
Cuándo: **24/02.** Hora: 13h.
Dónde: Biblioteca Doña Pilar, ZARATÁN (VALLADOLID).

**Jesús Puebla presenta "Soñando a Chaplin"**
Mimo.
Cuándo: **24/02.** Hora: 20h.
Dónde: Auditorio Municipal, MOJADOS (VALLADOLID).

**"Descubriendo la India".**
Talleres de música para la primera infancia.
Cuándo: **25/02.** Hora: 10:30h. (0-1 años). 12h. (1-2 años). 17:30h. (2-3 años). 19h. (3-5 años).
Dónde: Centro Cultural Miguel Delibes, VALLADOLID.

**"Menú do cuento".**
Títeres.
Cuándo: **25/02.**
Hora: 12:30 y 17h.
Dónde: Teatro Cervantes, VALLADOLID.

**Maintomano presenta "Kaldi".**
Circo contemporáneo.
Edad: +4.
Cuándo: **25/02.** Hora: 18:30h.
Dónde: Sala Concha Velasco, LAVA, VALLADOLID.

**Lapso Producciones presenta "Ad Libitum".**
Teatro, circo y música en directo. Edad: +4.
Cuándo: **25/02.** Hora: 18:30h.
Dónde: Casa de las Artes, LAGUNA DE DUERO (VALLADOLID).

**Escucha y siente presenta "Bailando en colores".**
Concierto didáctico para bebés. Edad: 0-5.
Cuándo: **26/02.**
Hora: 17 y 18:30h.
Dónde: Biblioteca Pública de Castilla y León, VALLADOLID.

**Teloncillo Teatro presenta "La selva".**
Teatro. Edad: 6 meses - 5.
Cuándo: **02/03.**
Hora: 11 y 12:30h.
Dónde: El Desván, Teatro Calderón, VALLADOLID.

**El Espejo Negro presenta "Cris, pequeña valiente".**
Títeres. Edad: +6.
Cuándo: **02/03.** Hora: 19h.
Dónde: Teatro Municipal, BOECILLO (VALLADOLID).

**Teloncillo Teatro presenta**

El Espejo Negro

**“La selva”.**
Teatro. Edad: 6 meses - 5.
Cuándo: **03/03.**
Hora: 11 y 12:30h.
Dónde: El Desván, Teatro Calderón, VALLADOLID.

**“Fiesta Mágica, tributo musical”.**
Musical.
Cuándo: **03/03.** Hora: 12:30h.
Dónde: Sala Borja, VALLADOLID.

**“La lámpara maravillosa, tributo a Aladdín”.**
Musical.
Cuándo: **03/03.** Hora: 17h.
Dónde: Teatro Cervantes, VALLADOLID.

**Milímetro presenta “Ciudades. Arquitecturas en movimiento”.**
Danza, instalación y música.
Edad: +4.
Cuándo: **03/03.** Hora: 18:30h.
Dónde: Sala Concha Velasco, LAVA, VALLADOLID.

**“Concerto a Tempo d’Umore”.**
Música, teatro y humor.
Edad: +6.
Cuándo: **03/03.** Hora: 18:30h.
Dónde: Teatro Zorrilla, VALLADOLID.

**Teloncillo Teatro presenta “Otto”.**
Teatro para la primera infancia.
Edad: 6 meses a 5.
Cuándo: **10/03.** Hora: 11h.
Dónde: Casa de las Artes, LAGUNA DE DUERO (VALLADOLID).

**Marie de Jongh presenta “Mr. Bo”.**
Máscaras. Edad: +3.
Cuándo: **10/03.** Hora: 18:30h.
Dónde: Sala Concha Velasco, LAVA, VALLADOLID.

**Katua&Galea Teatro presenta “La bruja rechinadientes”.**
Títeres. Edad: +5.
Cuándo: **10/03.** Hora: 19h.
Dónde: Auditorio Municipal, MEDINA DEL CAMPO (VALLADOLID).

**Festuc Teatre presenta “Bunji, la pequeña koala”**
Títeres.
Cuándo: **15/03.** Hora: 19h.
Dónde: Teatro Municipal, ARROYO DE LA ENCOMIENDA (VALLADOLID).

**Circo Alegría presenta “Circo on Ice”.**
Circo.
Cuándo: **del 15/03 al 24/03.**
Dónde: Real de la Feria, VALLADOLID.

**Margarito y cía. presenta “¿Dónde están los patitos?”.**
Teatro para bebés. Edad: 6 meses - 5.
Cuándo: **16/03.**
Hora: 11:30 y 12:30h.
Dónde: Auditorio Municipal, MEDINA DEL CAMPO (VALLADOLID).

**Sonia Domínguez presenta “La Feria Burgundófora” .**
Cuentacuentos. Edad: 3-8.
Cuándo: **16/03.** Hora: 13h.
Dónde: Biblioteca Doña Pilar, ZARATÁN (VALLADOLID).

**Festuc Teatre presenta “Bunji, la pequeña koala”**
Títeres.
Cuándo: **16/03.** Hora: 18h.
Dónde: Auditorio Municipal, MOJADOS (VALLADOLID).

**“Jazz para todos”.**
Talleres de música para la primera infancia.
Cuándo: **17/03.** Hora: 10:30h. (0-1 años). 12h. (1-2 años). 17:30h. (2-3 años). 19h. (3-5 años).
Dónde: Centro Cultural Miguel Delibes, VALLADOLID.

**“Caperucita Roja”.**
Musical.
Cuándo: **17/03.**
Hora: 12 y 17h.

ARTES ESCÉNICAS | **PROGRAMACIÓN** *Infantil*

TEATRO CALDERÓN
VALLADOLID

## EL DESVÁN

- LA SELVA | TELONCILLO TEATRO
  Teatro | Del 3 de febrero al 3 de marzo | 6 € | De 6 meses a 5 años
- NIDOS | TELONCILLO TEATRO
  Teatro | Del 13 al 14 de abril | 6 € | De 6 meses a 5 años

## SALA DELIBES

- THE WATCHING MACHINE | MACARENA RECUERDA SHEPHERD
  Artes vivas | 17 de febrero | 5,5 € | Todos los públicos
- LA BIBLIOTECA IMAGINARIA | CÍA. TEATRO ARBOLÉ
  Títeres | 6 de abril | | 5,5 € | A partir de 4 años

## SALÓN DE LOS ESPEJOS

- OVO | CÍA. WE TUM TUM
  Instalación artística | 6 de abril | 3 € | De 3 meses a 3 años

LAVA
LABORATORIO DE LAS ARTES DE VALLADOLID

- CON LA CABEZA EN LAS NUBES | EUGENIA MANZANERA
  Teatro | 18 de febrero | 5,5 € | A partir de 4 años
- KALDI | MAINTOMANO
  Circo contemporáneo | 25 de febrero | 5,5 € | A partir de 4 años
- CIUDADES. ARQUITECTURAS EN MOVIMIENTO | MILÍMETRO
  Danza, instalación, música | 3 de marzo | 5,5 € | A partir de 4 años
- MR. BO | MARIE DE JONGH
  Máscaras | 10 de marzo | 5,5 € | A partir de 3 años
- CIRQUE DÉJÀ VU | LA BALDUFA
  Multidisciplinar | 17 de marzo | 5,5 € | A partir de 5 años

Más información en la web: https://**cultura.valladolid.es/**

CULTURA VALLADOLID
FUNDACIÓN MUNICIPAL DE CULTURA

Clic Aquí

Dónde: Sala Borja, VALLADOLID.

**La Baldufa presenta "Cirque déjà vu".**

Multidisciplinar. Edad: +5.
Cuándo: **17/03.** Hora: 18:30h.
Dónde: Sala Concha Velasco, LAVA, VALLADOLID.

**"Los músicos de Bremen".**

Musical. Edad: +3.
Cuándo: **17/03.** Hora: 18:30h.
Dónde: Casa de las Artes, LAGUNA DE DUERO (VALLADOLID).

**Jesús Puebla presenta "Las tribulaciones de Sr. Pip"**

Mimo.
Cuándo: **20/03.** Hora: 12:30h.
Dónde: Teatro Municipal, PORTILLO (VALLADOLID).

**Film Symphony Orchestra presenta "Henko. La mejor música de cine en concierto".**

Música.
Cuándo: **23/03.** Hora: 19h.
Dónde: Centro Cultural Miguel Delibes, VALLADOLID.

**"EL tributo a Shrek. Ogro el musical".**

Musical.
Cuándo: **24/03.**
Hora: 12:30 y 17h.
Dónde: Sala Borja, VALLADOLID.

**"Lola Eiffel".**

Danza.
Cuándo: **24/03.**
Dónde: La Bien Pagá, VALLADOLID.

**"El Mago de Oz"**

Musical.
Cuándo: **24/03.** Hora: 19h.
Dónde: Teatro Municipal, RENEDO DE ESGUEVA (VALLADOLID).

**Teatro Mutis presenta "La vuelta al mundo en 80 días".**

Teatro.
Cuándo: **24/03.** Hora: 19h.
Dónde: Teatro Municipal, CAMPASPERO (VALLADOLID).

**Xabi Larrea presenta "Pin pang".**

Circo. Edad: +6.
Cuándo: **24/03.** Hora: 19h.
Dónde: Auditorio Municipal, MEDINA DEL CAMPO (VALLADOLID).

**Teatro Mutis presenta "El sótano encantado".**

Teatro.
Cuándo: **31/03.** Hora: 18h.
Dónde: Teatro Municipal, ALAEJOS (VALLADOLID).

**Cía. We Tum Tum presenta "Ovo".**

Instalación artística y performativa. Edad: +4.
Cuándo: **06/04.**
Hora: 11, 11:45, 12:30, 17, 17;45 y 18:30h.
Dónde: Salón de los espejos, Teatro Calderón, VALLADOLID.

**Teloncillo Teatro presenta "La selva".**

Teatro para bebés. Edad: 6 meses - 5.
Cuándo: **06/04.** Hora: 12:30h.
Dónde: Auditorio Municipal, MEDINA DEL CAMPO (VALLADOLID).

**Cía. Teatro Arbolé presenta**

menudo fin de semana

**LA NUEVA EDICIÓN DE MENUDO FIN DE SEMANA COMENZARÁ EL 24 DE FEBRERO**

**Un amplio y divertido repertorio de títeres, música, magia, teatro...**

**CONSULTA LA PROGRAMACIÓN**

Clic Aquí

www.info.valladolid.es

Para más información, puedes escribirnos un correo a: spc@ava.es

espacios amigos de Participación Ciudadana

VA! VALLADOLID ciudad amiga

Ayuntamiento de Valladolid
Concejalía de Participación Ciudadana y Deportes

**"La biblioteca imaginaria".**
Títeres.
Cuándo: **06/04.** Hora: 18:30h.
Dónde: Sala Delibes, Teatro Calderón, VALLADOLID.

**Cal Teatre presenta "Mentira cochina".**
Teatro de objetos. Edad: +4.
Cuándo: **07/04.** Hora: 18:30h.
Dónde: Sala Concha Velasco, LAVA, VALLADOLID.

**Cía Lanórdika presenta "Rojo estándar".**
Circo y danza. Edad: +3.
Cuándo: **07/04.** Hora: 18:30h.
Dónde: Casa de las Artes, LAGUNA DE DUERO (VALLADOLID).

**Teloncillo Teatro presenta "Nidos".**
Teatro. Edad: 6 meses - 5.
Cuándo: **13/04.**
Hora: 11 y 12:30h.
Dónde: El Desván, Teatro Calderón, VALLADOLID.

**Spasmo Teatro presenta "Bichitos".**
Teatro gestual. Edad: +6.
Cuándo: **13/04.** Hora: 19h.
Dónde: Auditorio Municipal, MEDINA DEL CAMPO (VALLADOLID).

**"Cómo suenan nuestras raíces".**
Talleres de música para la primera infancia.
Cuándo: **14/04.**
Hora: 10:30h. (0-1 años). 12h. (1-2 años). 17:30h. (2-3 años). 19h. (3-5 años).
Dónde: Centro Cultural Miguel Delibes, VALLADOLID.

**Teloncillo Teatro presenta "Nidos".**
Teatro. Edad: 6 meses - 5.
Cuándo: **14/04.**
Hora: 11 y 12:30h.
Dónde: El Desván, Teatro Calderón, VALLADOLID.

**"La lámpara maravillosa, tributo a Aladdín".**
Musical.
Cuándo: **14/04.** Hora: 17h.
Dónde: Teatro Cervantes, VALLADOLID.

**Corral de García presenta "La casa por el tejado (Los hilos de la memoria)".**
Teatro de títeres. Edad: +4.
Cuándo: **14/04.** Hora: 18:30h.
Dónde: Sala Concha Velasco, LAVA, VALLADOLID.

# Recomendamos

INGOAL INDOORSPORTCLUB

Clic Aquí

**INGOAL CLUB Party**

Celebra tu fiesta en INGOAL:
2 horas de juego en los campos de fútbol, merienda y regalo.

C/ Daniel del Olmo, nº8. P. de Argales. Valladolid.
Tel. 983 449 703. www.ingoalclub.com

**LA FUNDICIÓN**

Disfruta de nuestra zona de restauración.
Gran parrilla. Comidas, cenas, bebidas y café.
Grupos. Ideal para niños. Terraza.
Menú infantil. Cocktail.
Servicio de camareros.
¡Reserva!

Avd. Salamanca, 110. Valladolid.
Tel. 983 512 785.

Clic Aquí

Clic Aquí

**Centro Infantil de 0 a 3 años.**
**Matrícula abierta.**

Un Centro Educativo de primer ciclo que garantiza a los padres la tranquilidad de cada día de trabajo. Los espacios han sido diseñados para poder atender a las necesidades afectivas, psíquicas, morales, físicas, sociales e intelectuales de los niños.
Horarios flexibles. Comida casera. Atención personalizada.

C/ Monasterio San Millán de la Cogolla. Villa del Prado. VALLADOLID.
www.mamakokeshi.com

GAIA
LOGOPEDIA
660247223
C/ Facultad de medicina 4, 47003, Valladolid
NRS: 47-C22-0415
www.centrogaia.es/logopedia

LOGOPEDIA GAIA,
ESPECIALISTAS EN BEBÉS, NIÑOS,
ADOLESCENTES, ADULTOS, TERCERA EDAD

**Atención Temprana**
*Enfermedades neurodegenerativas*
**Prematuridad**
*Alteraciones en la voz*
**Dificultades del aprendizaje**
*Daño neurológico*
**Trastornos del habla y del lenguaje**
*Alteraciones miofuncionales*
**Asesorías de lactancia**
*Asesorías de alimentación complementaria*
**Talleres para familias**

Clic Aquí

Para bebés, infantil y primaria
Pedagogía del lenguaje
Atamiri

ESTIMULACIÓN DEL LENGUAJE CON LAS RIMAS DE TAMARA CHUBAROVSKY

ConMiMO

Información en 661612642
@atamiri_pedagogia_del_lenguaje
En Clínica ConMimo
Juan García Hortelano 31-33 bajo
47014 Valladolid

Clic Aquí

PIES DE NUBE
CALZADO RESPETUOSO

ESPECIALISTAS EN CALZADO RESPETUOSO O BAREFOOT

¿Imaginas poder mover los dedos de los pies con la misma libertad que sientes al andar descalzo?

Desde la talla 17 hasta la 34

Clic Aquí

CALLE DUQUE DE LA VICTORIA 3, 47001 VALLADOLID
www.piesdenube.es 604844463 @piesdnube

Castilla Comic
DESDE 1982
CON LA CULTURA POPULAR
WWW.CASTILLACOMIC.ES
983 300 645

Tu librería de cómic, manga, juegos de mesa y regalos en Valladolid.

C/ ARRIBAS Nº 5 - 7 47002 VALLADOLID
Al lado de la Catedral de Valladolid

Clic Aquí

# Ocio, actividades, talleres y cursos

## Valladolid

### ACTIVIDADES EN LA MARMOTA

**Taller en familia.**
Para niños y niñas de 2 a 5 años, acompañados.
Cuándo: **15/02, 19/02, 22/02, 29/02, 04/03, 07/03, 14/03, 18/03, 21/03, 25/03, 04/04, 08/04 y 11/04.** Horario: de 18 a 19h.

**Cuentos con tacto.**
Con Cachivaches.
Para niños y niñas de 1 a 3 años, acompañados.
Cuándo: **16/02 y 15/03.**
Horario: de 17:30 a 18:30h y de 18:45 a 19:45h.

**Cuentacuentos en familia.**
Para niños y niñas de 2 a 5 años, acompañados.
Cuándo: **23/02.** Horario: de 18 a 19h.

**Taller especial con Agus y los Monstruos.**
Dibuja y crea tu propio monstruo. Para niños y niñas de 7 a 9 años.
Cuándo: **24/02.** Horario: de 11:30 a 12:30h.

**Cuentacuentos.**
Para niños y niñas de 3 a 6 años.
Cuándo: **28/02 y 20/03.** Horario: de 18 a 19h.

**Taller de manualidades con Letrimagia.**
Para niños y niñas de 6 a 10 años.
Cuándo: **02/03 y 13/04.**
Horario: de 11:30 a 12:30h.

**Taller de olimpiadas.**
Para niños y niñas de 6 a 10 años.
Cuándo: **09/03.** Horario: de 11:30 a 12:30h.

**Taller en movimiento "Miniolimpiadas".**
Para niños y niñas de 2 a 5 años, acompañados.
Cuándo: **11/03.** Horario: de 18 a 19h.

**Presentación y Cuentacuentos "La abeja se aleja".**
Con la autora Demelsa Hernández Espeso.
Cuándo: **16/03.** Horario: de 18 a 19h.

**Taller especial con Troti.**
Para niños y niñas de 6 a 8 años.
Cuándo: **06/04.** Horario: de 11:30 a 12:30h.

Dónde: Librería La Marmota,
Paseo de Zorrilla, 334. VALLADOLID.
www.lamarmota.es

### ACTIVIDADES EN EL MUSEO DE LA CIENCIA

**Planetario en familia.**
El Planetario del Museo de la Ciencia de Valladolid cuenta con un avanzado sistema de proyección digital. En directo y guiados por especialistas en Astronomía, en él disfrutaremos de espectaculares programas audiovisuales sobre el Universo. Consulta la programación en su web.

**La Casa del Río.**
¡Acuarios y terrarios con las principales especies del río Pisuerga!

Dónde: Museo de la Ciencia. VALLADOLID.
www.museocienciavalladolid.es

# La Marmota

Librería infantil y mucho más

Cuentacuentos,
actividades para niños,
libros infantiles, juegos
educativos, regalos,
manualidades...
¡y muchas cosas más!

visita nuestra web

www.lamarmota.es

Clic Aquí

Paseo Zorrilla, 334
info@lamarmota.es

## COLEGIO INTERNACIONAL DE VALLADOLID

**Colegio Internacional de Valladolid.**
El Colegio Internacional de Valladolid tiene un Proyecto Educativo Internacional basado en la excelencia del currículo británico.
Desde 1 a los 18 años, los alumnos disfrutan de una inmersión lingüística real en inglés.
En Castilla y León son el único colegio que ofrece en Secundaria la doble titulación, española y británica (IGCSE).

**Taster Session Early Years.**
Infantil.
Cuándo: **24/02.** Hora: 10:30h.
Link para registrarse:
www.linktr.ee/civ_marketing

**Taller de Ciencia para peques.**
Primaria.
Cuándo: **24/02.** Hora: 10:30h.
Link para registrarse:
www.linktr.ee/civ_marketing

Dónde: Avda. El Norte de Castilla 40-42.
Valladolid.
Tel. 983 45 82 67.
www.valladolid.iepgroup.es

## ACTIVIDADES LOGOPEDIA GAIA

**Grupo de Apoyo Postparto.**
Especialistas en bebés, niños, adolescentes, adultos y tercera edad.
Atención Temprana. Enfermedades neurodegenerativas. Prematuridad. Alteraciones en la voz. Dificultades del aprendizaje. Daño neurológico. Trastornos del habla y del lenguaje. Alteraciones miofuncionales. Asesorías de lactancia. Asesorías de alimentación complementaria. Talleres para familias.

Info: C/ Facultad de Medicina, nº4. Valladolid.
Tel. 660 247 223.
NRS: 47-C22-0415
www.centrogaia.es/logopedia

## ACTIVIDADES CON ATAMIRI, PEDAGOGÍA DEL LENGUAJE

**Intervención educativa en el lenguaje y lectoescritura.**
Atamiri trabaja desde pedagogías activas con una intervención respetuosa, cálida y profunda ayudando a mejorar en el lenguaje oral y/o escrito.
Sesiones individuales y en grupo.

Dónde: ConMimo,
C/ Juan García Hortelano, 31-33. Valladolid.
Inscripciones: 661 612 642.

## ACTIVIDADES EN CAMPA

**Talleres del Pinar.**
Cumpleaños en el bosque (3-12 años).
Cumpleaños Aventura (+7 años).
Parque de Aventuras en plena naturaleza con circuitos multiaventura, tirolinas, tiro con arco y piscina.
Dónde: Valladolid.

**La Rivera de Eresma.**
Experiencias de 1 día. Viajes de Fin de Curso. Excursiones de 3 a 5 días. Albergue para grupos. Inmersión Lingüística. Visitas Culturales.
Dónde: Hornillos de Eresma (Valladolid).

**Naturcampa.**
Experiencias de 1 día. Viajes de Fin de Curso. Excursiones de 3 a 5 días. Albergue para grupos. Inmersión Lingüística. Visitas Culturales.
Dónde: Matapozuelos (Valladolid).

Contacto: instalacionesvalladolid@campa.es
Tel. 646 065 511.
www.campa.es

## ACTIVIDADES EN "THE ENGLISH CLUB"

**Cursos en The English Club.**
Cursos diseñados para niños y adolescentes de 3 a 18 años.
Aprende con un método propio, sin libros, solo clases 100% en inglés. Una inmersión lingüística total desde el primer día. Grupos reducidos para un mejor aprendizaje.

**Campamentos de Verano.**
Cuándo: **verano 2024.**

Dónde: The English Club, Parquesol y Parque Alameda, VALLADOLID.
Información e inscripciones:
983 340 709 / 983 513 966.
www.theenglishclub.es

Centro RED DE MAR
Apoyo a la maternidad
Clic Aquí
• Psicoterapia general
• Psicología en la maternidad, posparto y crianza
• Talleres de Parto Consciente para parejas
Información: 656 57 32 69
www.reddemar.es
C/ Enrique Cubero 156 1ºQ Valladolid
reddemar@gmail.com



## ACTIVIDADES CON RED DE MAR

**Grupo de Apoyo Postparto.**
Un espacio acogedor para madres con bebés menores de 2 años, embarazadas y personas interesadas.
Cuándo: **28/02, 27/03 y 24/04.**
Horario: de 10:30 a 12:30h.
Dónde: C.C. José Luis Mosquera.

Info: Red de Mar.
Tel. 656 57 32 69.
www.reddemar.es

## ACTIVIDADES EN LA BIBLIOTECA PÚBLICA DE CASTILLA Y LEÓN

**Jugando con los cuentos.**
Cuentacuentos. Edad: +4.
Cuándo: **martes.** Hora: 18:30h.
**Talleres de robótica.**
Cuándo: **jueves.** Hora: 18:30h.
**"Había una vez...".**
- Cuentos para bebés. Edad: 6 - 23 meses.
Cuándo: **23/02.** Hora: 17:30h.
- Cuentos con tacto. Edad: 2-3.
Cuándo: **23/02.** Hora: 18:30h.

Dónde: Biblioteca Pública de Castilla y León. VALLADOLID.
Inscripción previa.

## ACTIVIDADES CON CIENCIA DIVERTIDA

**Campamentos en Semana Santa.**
Deporte, gymkhanas, rastreo, experimentos...
Edad: 3-14.
Dónde: Albergue Marcelino Champagnat (al lado del Colegio San Agustín). Cuándo: **25/03, 26/03, 27/03, 01/04 y 02/04.**
Horarios: de 8 a 16:30h. Horario y comida a elegir.
**Campamentos en Verano.**
Deporte, gymkhanas, rastreo, experimentos...
Edad: 3-14.
Cuándo: **del 25/06 al 30/08.**
**En el cole con Ciencia Divertida.**
Actividades extraescolares y semanas culturales en colegios. Edad: 3-16.
Cumpleaños y talleres educativos para particulares.
Jornadas de ciencia para niños y adultos para empresas públicas y privadas. Cuándo: **todos los días de la semana.**
Laboratorios: Átomos y moléculas, Reacciones químicas, Haciendo flubber, Descargas eléctricas, Polímeros marcianos,...

Información e inscripciones:
983 085 949 / 696 620 222.
www.cienciadivertidavalladolid.es

## ESCUELAS INFANTILES PEQUEÑA LUNA

**Pequeña Luna.**
Pequeña Luna son dos Escuelas Infantiles de primer ciclo (0-3 años) con gran experiencia, situadas en el barrio de Parquesol.

Dónde: C/ José Garrote Tebar, nº18-20.
Tel. 983 33 08 42.
C/ Ciudad de la Habana, nº39.
Tel. 983 13 37 33.
Valladolid.

## ACTIVIDADES EN VALLATARDE

**Vallatarde.**
Actividades lúdicas y deportivas para público juvenil de 11 a 14 años.
Cuándo: **17/02, 24/02, 02/03, 09/03, 16/03, 17/03, 23/03, 06/04 y 13/04.** Hora: 18h.

Dónde: Espacios Joven, Polideportivos y Centros Cívicos.

Dónde: VALLADOLID.
www.vallanoche.es

## ACTIVIDADES EN EL MUSEO DE ARTE AFRICANO ARELLANO ALONSO DE LA UVA

**Narradores de historias: Relatos africanos para toda la familia.**
Cuándo: **primer domingo de mes.** Hora: 12h.

Dónde: El Museo de Arte Africano Arellano Alonso de la Uva. VALLADOLID

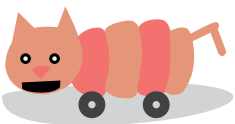

## CAMPAMENTO DE SEMANA SANTA KAPICA

**Campamento de Semana Santa Kapica.**
Actividades al aire libre, deportes juegos, talleres,…
Edad: 3-15.
Cuándo: **del 25/03 al 29/03, 01/04 y 02/04.**
Horario: De 10 a 14:30h.
Madrugadores: desde las 8 ó 9h.
Comedor: de 14:30 a 16h.
Precios: Semana Completa: 60€ socios, 85€ no socios. Madrugadores: 2€/día.
Comedor: 10€/día.

Dónde: Centro Deportivo de la Real Sociedad Hípica de Valladolid, Cañada Real, VALLADOLID.
Información e inscripciones: 658 814 581.

## ACTIVIDADES EN MAMÁ KOKESHI

**Mamá Kokeshi. Centro Infantil: de 0 a 3 años. Matrícula abierta.**
Un Centro Educativo de primer ciclo (0-3 años) que garantiza a los padres la tranquilidad de cada día de trabajo. Los espacios han sido diseñados para poder atender a las necesidades afectivas, psíquicas, morales, físicas, sociales e intelectuales de los niños.
Horarios flexibles.
Comida casera.
Atención personalizada.

Dónde: Mamá Kokeshi. Centro Infantil.
C/ Monasterio San Millán de la Cogolla Villa del Prado. VALLADOLID.
www.mamakokeshi.com

## ACTIVIDADES EN EL CENTRO MUNICIPAL DE LA IGUALDAD

**Taller de “Música en Familia”.**
Omara Portuondo. Edad: 0-6.
Con padres/madres.
Cuándo: **20/02.** Horario: 18 a 18:50h.

Dónde: Centro Municipal de la Igualdad.
C/ Antonio Royo Villanova, VALLADOLID.
Inscripción previa en cmi@ava.es
www. igualdadvalladolid.es

## ACTIVIDADES COLEGIO SAGRADO CORAZÓN ANUNCIATA

**Visita personalizada.**
Cuándo: **febrero y marzo.** Cita: 650 269 654.
direccionvalladolid@fefcoll.org

Dónde: Colegio Sagrado Corazón Anunciata
FEFC. VALLADOLID.
www.dominicasvalladolid.es

## ACTIVIDADES EN LA GATA Y LA LUNA

**Cursos artísticos semanales.**
- Manga. Cuándo: **lunes.** Hora: 18:30h.
- Lettering. Cuándo: **viernes.** Hora: 17:30h.

Dónde: Librería Papelería La Gata y la Luna.
C/ Santuario, nº17. VALLADOLID.
Tel. 983 043 629.

## ACTIVIDADES EN LOS PUNTOS DE LECTURA

**La Hora del Cuento.**
Con Isabel Benito. Edad: +5.
- Dónde: San Pedro Regalado.
Cuándo: **lunes.**
- Dónde: Belén / Pilarica.
Cuándo: **martes.**
- Dónde: Arturo Eyríes / La Overuela.
Cuándo: **miércoles.**
- Dónde: Esgueva / Las Flores.
Cuándo: **jueves.**
- Dónde: Puente Duero.
Cuándo: **viernes.**
Horario: de 18 a 19h.

Dónde: Puntos de Lectura. VALLADOLID.

# Visitas, planes y exposiciones

## Valladolid

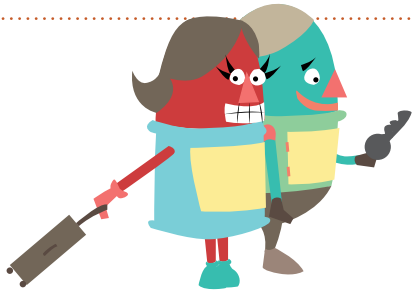

### EXPOSICIONES

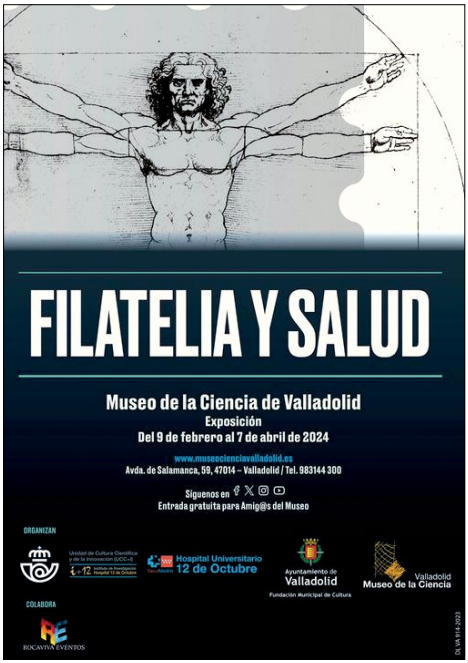


**“Picasso. Arte multiplicado”.**
Cuándo: **de martes a domingo hasta el 25/02.**
Dónde: Sala Municipal de Exposiciones de La Pasión, VALLADOLID.

**“InGenias Expo”.**
Una propuesta que visibiliza referentes femeninos y sus aportaciones en el campo de las Tecnologías de la Información y la Comunicación
Cuándo: **de martes a domingo hasta el 17/03.**
Dónde: Museo de la Ciencia, VALLADOLID.

**“Filatelia y salud”.**
Exposición que recorre la historia de la medicina y la salud a través de casi 200 sellos y numeroso material filatélico y numismático.
Cuándo: **de martes a domingo hasta el 07/04.**
Dónde: Museo de la Ciencia, VALLADOLID.

**“Robots- 2.0 ¿Todo controlado?”.**
Una muestra que incluye más de medio centenar de objetos, robots y piezas históricas originales para descubrir el avance tecnológico de los últimos siglos.
Cuándo: **de martes a domingo hasta el 19/05.**
Dónde: Museo de la Ciencia, VALLADOLID.
www.museocienciavalladolid.es

**Actividades libres para familias en el Museo Patio Herreriano.**
Nuevas actividades para disfrutar en familia de las exposiciones temporales.
Cuándo: **de martes a domingos.**
Dónde: Museo Patio Herreriano. VALLADOLID.
www.museoph.org

**Exposición de pintura “Tu mirada”.**
Liane Ruiz. Retratos en pastel y óleo.
Cuándo: **del 19/02 al 19/03.**
Dónde: Casa de Cultura, VILLANUBLA (VALLADOLID).

**El Castillo Encantado.**
Exhibición permanente. Un auténtico Castillo del siglo XV habitado por dragones, seres encantados, seres mitológicos y fantasmas.

**CASA DE CULTURA DE VILLANUBLA.**
**Del 19 de febrero al 19 de marzo**
**Abierta de lunes a viernes, de 17:00 a 20:00 h.**

Creaciones de Juan Villa.
Horario: viernes de 17 a 20h. Sábados y domingos de 11 a 14 y de 17 a 20h.
Dónde: Castillo, TRIGUEROS DEL VALLE (VALLADOLID).
www.elcastilloencantado.es

### Puerto Espacial.

Exhibición permanente. Robots, Naves y seres galácticos. Creaciones de Juan Villa.
Horario: viernes de 17 a 21h. Sábados y domingos de 11 a 15 y de 17 a 21h.
Dónde: VALORIA LA BUENA (VALLADOLID).
www.puertoespacial.es

Dónde: VALLADOLID.

## VISITAS, FERIAS Y FIESTAS

### "Érase una vez...Valladolid".

Turismo familiar. ¿Qué te parecería si el mismísimo Cristóbal Colón fuera tu guía acompañante en esta visita por la ciudad?
Edad: 6-12.
Cuándo: **domingos.** Horario: 12h.
Salida: Oficina de Turismo de Acera de Recoletos, VALLADOLID.
Precio: 8€ (niño + adulto). informacion@valladolidturismo.com
Tel. 983 219 310.

### Mercado Ecológico del PRAE.

Mercado donde encontrarás productos ecológicos como lácteos, productos de limpieza y de higiene personal, frutos secos, huevos, miel, encurtidos, verduras, embutidos, infusiones, cereales…
Cuándo: **25/02, 03/03, 31/03, 05/05 y 26/05.**
Horario: de 10 a 14h.
Dónde: PRAE, VALLADOLID.

### Día de la Reina.

Recreación.
Cuándo: **02/03.**
Dónde: TORDESILLAS (VALLADOLID).

### Fimascota.

Salón de la mascota y animales de compañía.
Cuándo: **24/02 y 25/02.**
Dónde: Feria de Valladolid, VALLADOLID.

### Salón del Cómic y Manga de Castilla y León.

Cuándo: **16/03 y 17/03.**
Dónde: Feria de Valladolid, VALLADOLID.

### "Rioseco y sus Ilustres".

Visita guiada teatralizada.

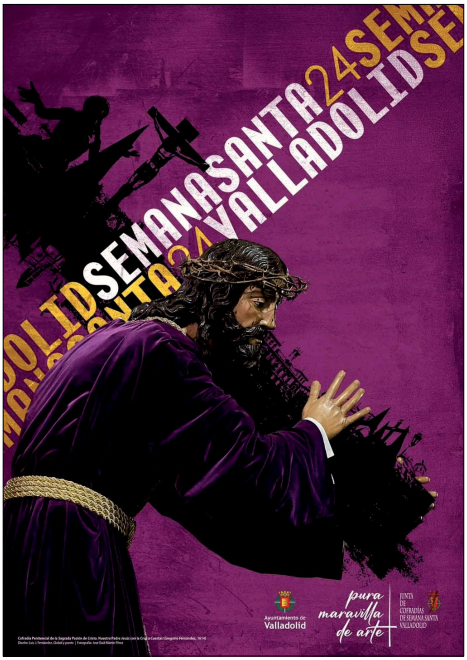

Cuándo: **19/03 y 23/04.**
Dónde: MEDINA DE RIOSECO (VALLADOLID).
**Visita "Casas Cueva" Trigueros del Valle.**
Visita guiada.
Cuándo: **viernes, sábados y domingos.**
Dónde: TRIGUEROS DEL VALLE (VALLADOLID).
Reserva previa: 686 069 677.

**Visita "Castillo de Tiedra".**
Visita guiada.
Cuándo: **fines de semana.**
Dónde: TIEDRA (VALLADOLID).

**Semana Santa de Valladolid.**
Declarada de Interés Turístico Internacional.
Cuándo: **del 23/03 al 31/03.**
Dónde: VALLADOLID.

**Semana Santa de Medina de Rioseco.**
Declarada de Interés Turístico Internacional.
Cuándo: **del 23/03 al 31/03.**
Dónde: MEDINA DE RIOSECO (VALLADOLID).

**Semana Santa de Medina del Campo.**
Declarada de Interés Turístico Internacional.
Cuándo: **del 23/03 al 31/03.**
Dónde: MEDINA DEL CAMPO (VALLADOLID).

**Semana Santa de Peñafiel.**
Declarada de Interés Turístico Nacional.
Cuándo: **del 23/03 al 31/03.**
Dónde: PEÑAFIEL (VALLADOLID).

**Feria del Libro Antiguo y de Ocasión.**
Cuándo: **del 22/03 al 14/04.**
Dónde: Recoletos, VALLADOLID.

**Feria de Artesanía de Valladolid.**
Cuándo: **del 22/03 al 31/03.**
Dónde: Recoletos, VALLADOLID.

---

Dónde: VALLADOLID.

## CENTROS TURÍSTICOS PROVINCIALES

**Castillo de Fuensaldaña.**
Visita al Castillo y visitas guiadas a la torre.
Cuándo: **de miércoles a sábados.** Horarios: 11, 12:30 y 16:30h. **Domingos.** Horarios: 11:30 y 13:30h.
- Observaciones astronómicas.
Degustación de queso, vino y chocolate con churros.
Cuándo: **13/03.** Hora: 20h.
Dónde: Castillo. FUENSALDAÑA (VALLADOLID).

**Museo del Vino.**
Visita al Castillo y al Museo Provincial del Vino.
Cuándo: **de martes a domingo.**
Dónde: Castillo. PEÑAFIEL (VALLADOLID).

**CIN Matallana.**
Visitas guiadas al Monasterio.
Cuándo: **sábados y domingos.**
Hora: 12h.
Dónde: Matallana. VILLALBA DE LOS ALCORES (VALLADOLID).

**Viajes en barco por el Canal de Castilla.**
Viajes en barco de 1h de duración.
Cuándo: **de martes a domingos.**
Hora: 11, 12:30 y 16:15h.
Dónde: Recepción de viajeros, MEDINA DE RIOSECO (VALLADOLID).

**Museo de las Villas Romanas.**
Visitas al museo.
Cuándo: **de martes a domingos.**
Dónde: ALMENARA-PURAS (VALLADOLID).

**Museo del Pan.**
- Talleres infantiles de panadería.
Cuándo: **sábados y domingos.** Hora: 12h.
Dónde: MAYORGA (VALLADOLID).

**Villa del Libro.**
Visitas.
Cuándo: **de jueves a domingo.**
Hora: 10:30 y 16h.
Dónde: URUEÑA (VALLADOLID).

**Valle de los Seis Sentidos.**
Este gran parque infantil dispone de más de 18.000 m2 en los que los niños pueden disfrutar de 60 juegos diferentes.
Cuándo: **del 22/03 al 31/03.** Horario: de 11 a 18h. **Desde el 01/04.** Horario: de 11 a 21h.
Dónde: RENEDO DE ESGUEVA (VALLADOLID).

---

Dónde: PROVINCIA DE VALLADOLID.

www.valladolidesvino.es

# Lecturas y Juegos

## Recomienda Oletvm Junior

### El camello Alberto

Autor: Gusti.
Editorial: Destino Infantil.

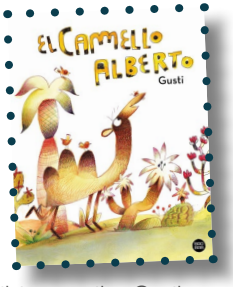


El artista argentino Gusti nos conduce por esta divertida travesía por el desierto para presentarnos a un personaje inolvidable y recordarnos que todos somos parecidos y diferentes a la vez.

Aborda con humor y sensibilidad el tema de la diferencia.

+3

### Trebol

Autora: Nadine Robert.
Ilustradora: Qin Leng.
Editorial: Corimbo.

Alrededor de la granja de Trébol, hay muchas cosas que hacer, desde recoger arándanos en el bosque hasta caracoles en el río. Pero tomar decisiones, incluso elegir algo que hacer, es una gran fuente de duda para la joven Trébol. Un día, la cabrita Peonia se aleja demasiado de la granja y Trébol tendrá que aprender a actuar con rapidez y decisión.

+5

### IQ Mini Hexpert Smart Games

¡Este emocionant e rompecabezas cabe en tu bolsillo y se despliega en un increíble tablero hexagonal!¡Llévalo contigo a donde quieras! Desata tu creatividad creando desafíos únicos al mover los bloqueadores y llenar el tablero con tus piezas de rompecabezas.

+7

# Vasito y Macetilla

## EN LA AVENTURA DE LA MONTAÑA de BASURA

©sansón

Edita: AQUAVALL
DL: VA 309-2019

© Rafael Vega, 'Sansón'
Todos los derechos reservados.

AQUAVALL
AYUNTAMIENTO DE VALLADOLID

Ayuntamiento de Valladolid

Vasito ha desaparecido cuando regresaban de su última aventura.

Solo recuerdo que Vasito iba detrás de mí porque soy tan veloz que era incapaz de alcanzarme

Tan veloz que

Tú también

Sí, y por eso

Debí

Descubre en nuestra web la última aventura de

Vasito y Macetilla

www.vasitoymacetilla.es

Clic Aquí

#YoElijoPlaneta
#YoElijoAguaDelGrifo
#STOPplásticos

AQUAVALL
AYUNTAMIENTO DE VALLADOLID

¡Es verdad!

¡Por favoooor...! ¡Y cuánto tarda ese semáforo en cambiar de color!

¡No seas merluzo! Si ese es el lugar donde lo perdimos...

...deberíamos empezar a buscarlo precisamente allí.

TALLERES
DEPORTES
AIRE LIBRE
JUEGOS
2024
C.D. REAL SOCIEDAD HÍPICA DE VALLADOLID
1904
SEMANA SANTA
CAMPAMENTO
CENTRO DEPORTIVO REAL SOCIEDAD HIPICA
CAÑADA REAL (Valladolid)
Del 25 al 29 Marzo
1 Y 2 Abril
DE 3 A 15 AÑOS
*DESCUENTO al 2º en semana completa L a V
HORARIOS Y PRECIOS
HORARIO GENERAL de 10:00 A 14:30
SOCIOS 17€/día - 60€ Semana (de L a V)
NO SOCIOS 21€/día- 85€ Semana (de La V)
MADRUGADORES 1 (de 8:00 a 9:00) - 2€/DÍA
MADRUGADORES 2 (de 9:00 a 10:00) - 2€/DÍA
COMEDOR (de 14:30 A 16:00) - 10€/DÍA
INFO: 658 81 45 81
ABIERTO PLAZO INSCRIPCIONES